

成田

成田山開基1090年祭 記念大開帳奉修  
令和10年4月28日(金) ~ 5月28日(日)

# 成田うなぎ祭り



のぼりが目印

成田にお越しいただき  
ありがとうございます!



成田市観光キャラクター  
うなぎくん

令和8年

7月17日(金) ~ 8月30日(日)



「皆様、こんにちは。

私が御案内人を務める運氣上昇のまち成田では、7月17日から8月30日まで成田うなぎ祭りが開催されます。成田名物であるうなぎは、元禄時代より成田詣に來られたお客様をおもてなしするためふるまわれていた歴史があり、現在でも成田市内にはうなぎ料理を提供する飲食店が数多くございます。

成田うなぎ祭りでは、飲食店や宿泊施設など例年百以上の店舗が参加するスタンプラリーを開催し、抽選で成田ならではの素敵な賞品が当たります。

ぜひこの機会に絶品のうなぎ料理や、成田のお店巡りをご堪能ください。皆様のお越しを心よりお待ちしております。」

成田市御案内人 十三代目市川團十郎白猿

# スタンプラリー 開催!!

## 成田周辺ホテル・旅館ペア宿泊券



ANA スカイコイン  
5万円分

※ANA航空券やANA旅行ツアーに使える電子クーポンです。  
ご使用にはANAマイレージクラブ会員である必要があります。



【成田地区ホテル業協会 協賛施設】

- マロウドインターナショナルホテル成田
- アートホテル成田
- ホテル日航成田
- ホテルマイステイズプレミア成田
- 成田U-シティホテル
- ヒルトン成田
- インターナショナルガーデンホテル成田
- センターホテル成田1
- センターホテル成田2 R51
- ミーティン成田

・成田山門前 旅館 若松本店 ・成田HOTEL 隠れ家

※各ホテル・旅館1組2名様をご招待(施設は選べませんのでご了承ください。)



JAL 旅行券5万円分

## 成田国際空港発着航空券・購入ポイント



「ミステリー航空券」  
成田国際空港発着国内線ペア往復航空券  
《1名様》

※航空会社は選べませんのでご了承ください。



ピーチポイント3万円分  
《1名様》

※成田国際空港発着国内線にてご使用頂けます。



成田国際空港発着  
国際線  
ペア往復航空券 《1名様》



成田の料理店 《128名様》  
お食事券

※店舗は選べませんのでご了承ください。  
詳細はホームページをご覧ください。



成田の名産品 《69名様》

※品物は選べませんのでご了承ください。  
詳細はホームページをご覧ください。

成田市御案内人賞



和空 成田山門前 ペア宿泊券  
(デラックススイートルーム、1泊ご宿泊のみ) 《1名様》



新之助米 10kg 《5名様》



伊藤園 濃い茶1ケース 《5名様》

- ・成田旅館ホテル組合：クーポン券5,000円分 **10名様**
- ・成田国際空港株式会社：NAAグッズ詰め合わせセット **5名様**
- ・株式会社グリーンポート・エージェンシー：成田空港オリジナルクラフトビール「成田空港エール」4本セット **5名様**
- ・イオンモール株式会社 イオンモール成田：イオンモール成田お買物券3,000円分 **5名様**
- ・イオンタウン株式会社 イオンタウン成田富里：イオンタウン成田富里お買物券3,000円分 **5名様**
- ・株式会社伊藤園 成田支店：お〜いお茶ほうじ茶600ml 1箱 **5名様**
- ・株式会社石川自動車工業：株式会社石川自動車工業 オイル交換券5,000円分 **1名様**
- ・殖生神社：房州うちわと泥せっけんセット **3名様**
- ・酒々井プレミアム・アウトレット：プレミアム・アウトレットお買物券3,000円分 **5名様**
- ・酒々井温泉 湯楽の里：入館無料ペア招待券 **5名様**

上記の賞にハズレても更に抽選で当たるチャンス!!



### 応募のルール

- ・「成田うなぎ祭り」参加店で、お買い上げ金額1,000円ごとにスタンプ1個を押印。(1店舗につきスタンプ最大2個まで)
- ・2店舗以上を巡りスタンプを3個集めると、豪華賞品が当たる抽選会に応募できます。

応募締め切り

令和8年8月30日(日)

抽選会

令和8年9月29日(火)

- ※各項目は忘れずにご記入下さい。当選の場合でも未記入の場合は当選無効となります。
- ※ご記入いただきました個人情報につきましては、「成田うなぎ祭り」以外には使用しません。
- ※10月中旬にご当選になった方のみ当選通知を送付します。(当選発表は発送をもって代えさせていただきます。)
- ※発送先は、日本国内に限らせていただきます。
- ※同じ方が複数の賞に当選された場合は、上位の賞をご当選とし、その他の賞は次点繰り上げとさせていただきます。予めご了承ください。

1,000円以上お支払いの際は、必ず押印してもらって下さい。(1店舗につき応募券1枚に最大2個まで)  
※参加店につきましてはパンフレット中面をご覧ください。

1	2	3
---	---	---

ご希望の賞品

A B C D E F G H I J  
いずれかを選びご記入下さい。  
(未記入の場合はE賞の抽選対象となります)

フリガナ

お名前

年齢

歳

TEL

賞品送付先ご住所 (〒 - )

都 道  
府 県

市  
郡

区 町  
村

※応募券は3個目のスタンプを押してもらった店舗にお預けいただくか、成田観光館または成田市観光案内所にお持ち下さい。  
ご郵送の場合は、封筒に応募券を同封し送って下さい。(ハガキでの応募はご遠慮下さい) 〒286-0027 成田市仲町383-1 成田観光館 宛

スタンプラリー 応募券



**5 鳥正**  
☎ 0476-36-7000  
一串一串心を込めて炭火にこだわった焼鳥



**6 つぼ八 京成成田駅前店**  
☎ 0476-24-3083  
成田で42年の歴史あり。  
食事・打ちあげ・カラオケでご来店を!!



**9 天ぷら・うなぎ 三はし**  
☎ 0476-22-2108  
蒸さずにふっくらと焼き上げた  
自慢のうなぎを是非この機会に!



**11 沖縄創作ダイニング BELIEVEなんくるないさ**  
☎ 0476-37-7954  
沖縄黒糖や泡盛で創る  
当店自慢の自家製製タレ



**13 蕎麦割烹 一福**  
☎ 0476-22-0427  
成田はうなぎと手打ち蕎麦、  
裏切らない味裏切らない「うなぎ祭り」



**14 沖縄料理 琉球むら**  
☎ 0476-23-3535  
店舗移転しました。  
成田で本格的な沖縄料理が堪能できます!



**15 古民家ダイニング和香**  
☎ 080-7270-7967  
地元野菜を使ったヘルシーワンプレート!  
(VEGAN)



**18 成田江戸ッ子寿司 参道本店**  
☎ 0476-22-0530  
吟味された新鮮で大きなネタが自慢の寿司を  
ご賞味下さい



**19 ひかたや支店**  
☎ 0476-22-0622  
何でも美味しい!ひかたやです。  
お待ちしております。



**23 上町 菊屋**  
☎ 0476-36-8036  
鰻のほかにメニュー色々。  
夜も営業。(日曜は18時まで。)



**33 そば処 ふじや**  
☎ 0476-22-0166  
成田のうなぎも良いけれど、  
ふじやのそばも良いですよ!



**34 成毛家**  
☎ 0476-22-0239  
元祖あいのせうな重。  
白焼+たれ焼2つの味が楽しめます



**39 (有)鰻福亭**  
☎ 0476-22-0027  
「うなそばセット」うなぎとそばが食べられて  
2,000円(税込)。駐車場有



**41 (有)たちばな**  
☎ 0476-22-1971  
うなぎとそばをセットしたメニューが  
人気となっています。ぜひ御賞味を!!



**43 大黒屋**  
☎ 0476-22-0130  
文政八年創業。本格手打ちそば。  
うなぎとセットもおすすめ!

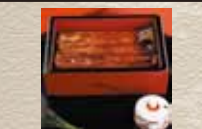

**46 駿河屋**  
☎ 0476-22-1133  
備長炭焼  
鰻専門店



**81 そば処 信水**  
☎ 0476-22-1771  
おすすめは、手打ちのそばとうなぎのセットです



**83 浜屋旅館**  
☎ 0476-24-1285  
お食事は成田山東門前の当館で  
ごゆっくりお召し上がり下さい



**85 名取亭**  
☎ 0476-22-0355  
歴史、伝統、おもてなし、風情をご堪能下さい。  
大駐車場完備!



**88 花むら**  
☎ 0476-24-3882  
和匠うなぎをお楽しみ下さい。  
駐車場あります。



**90 うなぎ成田新川 イオンタウン成田富里店**  
☎ 0476-37-7181  
食べたい時が、おいしい時。  
お好きな時に専門店の味をご賞味あれ。



**91 川豊別館**  
☎ 0476-22-2727  
1,000坪のお庭、数寄屋造りの建物。  
おいしい鰻をお気軽に



**92 川豊西口館**  
☎ 0476-22-2720  
駅から徒歩5分。落ち着いた店内で味わう、  
おいしい鰻



**95 翁 本家**  
☎ 0476-22-3338  
当店秘伝のたれで焼き上げた厳選国産うなぎ、  
忘れられない美味しさ。



**97 そば処 とろじ**  
☎ 0476-27-7373  
石臼自家挽き蕎麦。  
小高い丘の上にある景色の綺麗な蕎麦屋です。



**98 レストラン水産センター**  
☎ 0476-26-9906  
漁協敷地内で丁寧に育てられた  
成田市産のうなぎをご賞味下さい



**100 うなぎ・川魚・和食 錦谷(にしきや)**  
☎ 0476-27-7111  
うな重、白焼、蒲焼、きも焼、川魚料理、  
その他多数メニュー



**106 うなぎ川豊 成田空港店**  
☎ 0476-32-7518  
総業114年の鰻専門店。  
老舗の味を成田空港でもお楽しみください



**108 うなぎ新川本店**  
☎ 0476-49-3456  
食べたい時が、おいしい時。  
お好きな時に専門店の味をご賞味あれ。



**113 ふきぬき**  
☎ 0476-33-7272  
創業大正12年。  
「赤坂ふきぬき」が成田にオープンしました。



**114 鰻家 小佐田 成田本店**  
☎ 0476-85-6322  
おちついた和の空間でゆっくりお食事をして下さい。



**115 うなぎ川豊 酒々井プレミアム・アウトレット店**  
☎ 043-312-0275  
成田名物うなぎ川豊!  
酒々井店も「成田うなぎ祭り」に参加中!



**75 田中屋本店・胡桃下茶寮**  
 ☎ 0476-22-0046  
 和カフェで自家製の甘味やスイーツ、かき氷などはいかがですか?



**78 HOUEI COFFEE and STORE**  
 ☎ 0476-22-2550  
 コーヒー専門店です。ひといきして下さい



**79 成田ゆめ牧場 門前店**  
 ☎ 0476-23-6584  
 ジェラート専門店です。牛乳などの乳製品も販売しています



**80 甘味処鎌倉 成田山新参道店**  
 ☎ 0476-36-7175  
 職人手作りのわらびもちと、フワフワかき氷をお楽しみください



**1 センターホテル成田1**  
 ☎ 0476-23-1133  
 来る人には楽しみを 帰る人には喜びを



**2 ミートイン成田**  
 ☎ 0476-23-1113  
 全館禁煙。京成成田駅徒歩3分。空港行き無料シャトルバスあり!



**3 センターホテル成田2 R51**  
 ☎ 0476-23-1112  
 もう一つの我が家へようこそ



**4 コンフォートホテル成田**  
 ☎ 0476-24-6311  
 お客様の旅が、より実り多いものになるように



**42 和空 成田山門前**  
 ☎ 0476-37-8177  
 2022年開業、成田の歴史と歌舞伎が交差する心温まる門前宿



**89 成田ひがし屋ホテル**  
 ☎ 0476-22-8171  
 一泊朝食夕食付きが、お勧めです



**93 成田U-シティホテル**  
 ☎ 0476-24-0101  
 周辺観光の拠点に!! JR成田駅西口前徒歩2分



**94 成田HOTEL隠れ家**  
 ☎ 0476-94-3075  
 うなぎを食べた後は、ヒノキ露天風呂でゆったりしませんか?



**102 ホテルマイステイズプレミア成田**  
 ☎ 0476-33-1661  
 日本料理あづま・ブッフェレストラン完備。夏限定BBQも開催中



**103 アートホテル成田**  
 ☎ 0476-32-1111  
 豊かな自然に囲まれた庭園で味わうBBQ開催中。



**104 ホテル日航成田**  
 ☎ 0476-32-0032  
 開放感あふれるガーデンBBQ! 8月30日まで開催中。



**105 マロウドインターナショナルホテル成田**  
 ☎ 0476-30-2222  
 最上階レストランは滑走路に近く飛行機と空港が一望できます



**40 久 木内薬局**  
 ☎ 0476-22-2337  
 大草胃腸散、廻喜茶、百草丸、松寿仙、各種漢方薬ご相談下さい。



**45 沢田漬物**  
 ☎ 0476-85-7755  
 鰻のお供に奈良漬。自家製はぐらうり。鉄砲漬も一緒にどうぞ



**47 林田のおせんべい**  
 ☎ 0476-22-0138  
 夏にも食べやすい一口サイズのぶくたまシリーズ大好評です!



**50 京増漬物店**  
 ☎ 0476-22-2141  
 小さな漬物土産店。量り売りもあります



**51 成田ごま福堂**  
 ☎ 0476-29-5550  
 ごま商品50種以上! ごまジェラートがおすすめのごま専門店です



**56 川村佐平治商店**  
 ☎ 0476-22-0156  
 鰻に奈良漬。鰻の脂分をさっぱりさせ、より一層美味しくさせます



**57 抹茶スイーツ処 茶和々 成田店**  
 ☎ 0476-94-5750  
 ぶるもち食感の宇治抹茶わらび餅や、抹茶ジェラートが人気です!



**58 成田遊膳**  
 ☎ 0476-22-5339  
 お箸にお名前彫刻無料! かわいい箸置も種類豊富に揃えています。



**59 和雑貨・きもの 長谷川呉服店**  
 ☎ 0476-22-0005  
 ゆかたに甚平、夏用作務衣、祭用品。和のおしゃれを提案します



**60 一粒丸 三橋薬局**  
 ☎ 0476-22-0011  
 江戸時代より和漢薬一筋 はらのくすり成田山一粒丸本舗



**61 高橋水産 成田店**  
 ☎ 0476-24-0144  
 「ごこ佃煮」を始め、川魚佃煮のお土産なら当店へ!



**65 (有)するかん**  
 ☎ 0476-22-0317  
 うなぎの後のお土産は、羊羹・漬け物・落花生。みんな美味しいお友達



**69 (有)三橋哲郎商店**  
 ☎ 0476-24-1537  
 成田一のみやげ処。おみやげは何でもそろう当店!



**70 加藤商店**  
 ☎ 090-9562-9919  
 色鮮やかな「ふわふわかき氷」加藤商店でひと夏の思い出を!



**71 草分け ひぐらし**  
 ☎ 0476-22-0123  
 うなぎに合う、お漬物ナス金山寺味噌や奈良漬を、おみやげに!!



**72 蔵元直営店 鍋屋源五右衛門**  
 ☎ 0476-22-2847  
 うなぎと相性抜群の、仁勇「純米うの酒」をお楽しみ下さい



**48 日進庵**  
☎ 0476-22-0424  
おいしいうなぎはもちろん!  
夏バテに手打ちの冷たいそばをどうぞ



**116 (有)割烹 関源**  
☎ 0476-24-1535  
秘伝のたれでふっくら焼き上げたうなぎ重蒲焼を  
ご賞味下さい



**49 國之家**  
☎ 0476-22-0326  
水砂糖を使った艶やかな秘伝のたれの鰻を  
ご賞味あれ。夜も営業。



**117 京成友膳**  
☎ 0476-32-5905  
うなぎ祭り期間中、うなぎ御膳に  
黒ウーロン茶プレゼント



**53 川豊本店**  
☎ 0476-22-2711  
うなぎ一筋110年。文化財の建物で食べる  
専門店の味をお楽しみ下さい!!



**24 イタリアンテラス アルボル**  
☎ 0476-22-0281  
開放感あふれる店内で  
楽しい一時をお過ごし下さい!



**54 日本料理 菊屋**  
☎ 0476-22-0236  
参道沿いの旨い店。夜も営業



**25 シャルル フレンチ ル・タンドール**  
☎ 0476-24-7612  
落ち着いた雰囲気の中で  
優雅な一時をお過ごし下さい



**55 近江屋**  
☎ 0476-22-0119  
うなぎ重、蒲焼。自慢のうなぎと秘伝のたれを  
ご賞味下さい



**22 ぱん茶屋**  
☎ 0476-22-0396  
長年の秘伝のたれで焼き上げた鰻と自慢のパンを  
見事にコラボ!!



**63 成田山門前 旅館 若松本店**  
☎ 0476-22-1136  
旅館の板前がふっくら焼き上げた  
当館自慢のうなぎです



**28 後藤だんご屋**  
☎ 0476-22-2560  
江戸末期弘化2(1845)年創業。  
おだんご・かき氷ご賞味あれ!



**64 佐野屋**  
☎ 0476-22-1257  
人気上々佐野屋の鰻重!!  
成田土産は迷わず決める特製ごぼうみそ!!



**32 成田ゆめ牧場 薬師堂前店**  
☎ 0476-22-2555  
チーズケーキ「まきばの夢」専門店。  
ソフトクリームも人気です



**66 多津美**  
☎ 0476-22-0139  
国産蕎麦粉を使った自家製蕎麦です。  
ミニ井とのセット有ります



**44 YAMANOAKARI**  
こだわりのティードリンクとスイーツ、  
夏季限定かき氷をどうぞ!



**67 松鮪**  
☎ 0476-24-1185  
うなぎ重、蒲焼、うなぎ太巻ずし、  
うなぎにぎり寿しをご賞味下さい



**52 三芳家**  
☎ 0476-22-2147  
成田のおみやげとお茶処です。  
お気軽にお立ち寄り下さい



**68 お食事処わたなべ**  
☎ 0476-22-6166  
ご飯との相性を一番に、焼き上げました

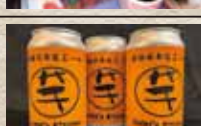

**62 SHARE's Kitchen 成田山門前店**  
☎ 0476-50-2000  
うなぎ串、肝串、プチうなぎ、  
地ビール、かき氷、焼き芋スイーツ



**73 田川家**  
☎ 0476-22-0238  
うなぎ同様あなごの人気店!  
「あなご天重」絶品です



**74 純喫茶チルチル**  
☎ 0476-23-1435  
コーヒーでひといき、甘いものは別腹。  
手作りのみつまめ、おいしいよ

## 数字の色でジャンルをチェックしてね!!



和食



洋食



喫茶



ホテル



おみやげ



そのほか



お問合せ

一般社団法人

**成田市観光協会 TEL.0476-22-2102**



**7 なごみの米屋 JR成田駅前店**  
 ☎ 0476-20-0753  
 米屋の最上の水羊羹、ぜひお試しください



**76 いなりや**  
 ☎ 0476-22-0262  
 暑氣払いに 国産生姜のみそ漬け  
 お土産にどうぞ



**8 黒平まんじゅう本舗**  
 ☎ 0476-24-0231  
 しっとりモチモチ  
 黒糖の風味豊かなおまんじゅうです



**77 和金**  
 ☎ 0476-22-3213  
 和雑貨からキャラクターグッズまで  
 豊富に取り揃えております



**10 おみやげ処 しばらく**  
 ☎ 0476-22-0557  
 海外みやげ、うなりくん、キティグッズなど  
 取り揃えています



**82 お香 詩仙香房**  
 ☎ 0476-22-5552  
 成田山東門前でお香お線香匂い袋等を  
 製造小売販売しています



**12 株鷹匠本店**  
 ☎ 0476-22-1255  
 うなぎにつきもの、昔奈良漬、今はぐらうり。  
 どちらもあります



**84 みやた駐車場**  
 ☎ 0476-22-3312  
 成田山東門の入口、みやげ品と駐車場のみやた



**16 なるげや陶器**  
 ☎ 0476-22-0337  
 店頭上の千歳座初舞台團十郎のにらみの陶看板を  
 目印にお越し下さい



**86 地酒の青野**  
 ☎ 0476-24-1161  
 成田の地から全国の地酒を発信!  
 お好みの酒がきっと見つかります



**17 コスメティックスクエア マルミヤ**  
 ☎ 0476-22-2042  
 うなぎパワーで体力キープをして、  
 マルミヤで夏美肌をつくりましょ



**87 なごみの米屋 門前店**  
 ☎ 0476-22-2801  
 おいしいね! 笑顔つながる なごみらく



**20 蔵元直売店長命泉**  
 ☎ 0476-22-8417  
 夏一番!  
 うなぎのお友は長命泉吟醸純米酒がオススメ!



**99 高橋水産 本社工場**  
 ☎ 0476-26-9351  
 川魚佃煮を製造工場で。  
 工場直売ならではの商品も多数あります



**21 成田参道寺 房の駅**  
 ☎ 0476-85-4823  
 千葉の美味しい物を集めました。  
 散策のひと休みに冷甘味あります



**107 株石川物産**  
 ☎ 0476-35-7131  
 「人生うなぎのぼり」ストラップは、協賛店でも  
 お求め頂けます



**26 米分**  
 ☎ 0476-22-0153  
 創業108年  
 米分自慢の元祖「栗蒸ようかん」



**35 埴生神社**  
 ☎ 0476-22-1254  
 限定うなぎのぼり御朱印で開運  
 お祓いうちわで身心清浄邪気退散



**27 なごみの米屋 總本店**  
 ☎ 0476-22-1661  
 今の季節に合うさっぱりとした甘みの  
 「千葉の梨ゼリー」をどうぞ



**96 イオンモール(株)イオンモール成田**  
 ☎ 0476-23-8282  
 買って楽しい!遊んで楽しい!  
 2Fインフォメーションにて押印



**29 ピーナツのきむらや**  
 ☎ 0476-22-0436  
 やちまた産落花生専門店、さや煎り、素いり、  
 千葉半立使用



**101 株石川自動車工業**  
 ☎ 0476-22-4754  
 車の事なら、おまかせ下さい。  
 車検、整備、钣金、販売など!

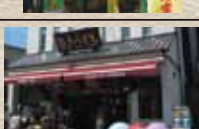

**30 きょうます本店**  
 ☎ 0476-22-0847  
 えんぎ物・和雑貨小物・海外向け土産品を  
 幅広く販売中!



**109 成田公津の杜市場**  
 ☎ 0476-24-1224  
 生鮮三品(肉・魚・野菜)等が揃う、  
 近くて便利な新鮮市場!食事も旨い!!



**31 成田参道式 房の駅**  
 ☎ 0476-85-7643  
 千葉の美味しい物がどっさり。  
 焼きたての歌焼を召しあがれ。



**110 酒々井プレミアム・アウトレット**  
 ☎ 050-1722-1639  
 押印はインフォメーションセンターまで



**36 竹・木・藤製品 藤倉商店**  
 ☎ 0476-22-0372  
 EELものたくさん!「藤倉商店」で検索。  
 鬼おろしが一番人気!



**111 酒々井温泉 湯楽の里**  
 ☎ 043-312-0026  
 自然豊かな露天風呂で寛げます。  
 お買い物の後にお立寄り下さい。



**37 龍神さまの開運堂**  
 ☎ 0476-37-8809  
 龍と開運グッズの店。背に乗る金龍と  
 龍神杉の鎮座龍で開運しよう!



**112 ユニクロ成田店**  
 ☎ 0476-36-4650  
 スタンプ押印は、2階レジ横サービスカウンターにて  
 承ります



**38 ぱりぱりんご成田山表参道本店**  
 ☎ 080-7628-6326  
 参道の坂道の中腹のテラスで  
 カットしたりんご飴を楽しめるりんご飴店!

うなぎのぼりの街 成田